

Apprenez le français à Bordeaux ...



Newdeal
Institut de Français

Cours de français pour étrangers

[flə]

QUALITÉ

FRANÇAIS LANGUE ÉTRANGÈRE



COURS STANDARDS ET INTENSIFS

COURS PARTICULIERS

PRÉPARATION DELF / DALF

PRÉPARATION UNIVERSITAIRE

LA VILLE ...

Bordeaux est la sixième plus grande ville de France, avec près de 800 000 habitants. Son université de renommée mondiale accueille près de 70 000 étudiants et environ 7500 étudiants internationaux, ce qui en fait une ville très dynamique, pleine de vie et d'énergie.

Idéalement situé sur la côte sud-ouest de la France, Bordeaux est à seulement 3 heures de Paris en train, moins de 1 heure de route des plages et à environ 2 heures de route de l'Espagne.

Avec son histoire riche et plus de 300 monuments historiques, la ville est la deuxième après Paris en termes de patrimoine culturel. Depuis 2008, Bordeaux est classée sur la Liste du patrimoine mondial de l'UNESCO comme «ensemble urbain et architectural exceptionnel».

Beaux parcs, installations sportives, musées, cinémas, théâtres et clubs de la ville offrent d'innombrables occasions de profiter de votre temps libre à Bordeaux et d'une expérience de vie «à la française.»

- ▶ La ville la plus gastronomique du monde (Thrillist)
- ▶ Meilleure destination européenne 2015
- ▶ Ville la plus attractive du monde 2017 (Lonely Planet)



BORDEAUX



NEWDEAL

INSTITUT DE FRANÇAIS

▶ UN LARGE CHOIX DE COURS DE FRANÇAIS

Tout public, de 1 à 48 semaines et adaptés à tous les besoins et niveaux : cours de français général, préparation au DELF / DALF, atelier de conversation, accueil de groupe ...

▶ LA GARANTIE DE COURS DE FRANÇAIS DE QUALITÉ

NEWDEAL INSTITUT DE FRANÇAIS organise des cours de français toute l'année pour particuliers et groupes scolaires, le tout dans une atmosphère conviviale, dans des classes de 10 personnes maximum. Nos professeurs de français qualifiés et expérimentés utilisent des méthodes d'enseignement du français vivantes et interactives. L'école est certifiée par le Label Qualité FLE qui est une reconnaissance par les pouvoirs publics français de la qualité de l'offre linguistique et des services de l'école

▶ UN ENVIRONNEMENT CHALEUREUX

Avec une équipe administrative à l'écoute pour vous assister lors de votre séjour en France ou votre installation. NEWDEAL INSTITUT DE FRANÇAIS vous propose des conditions d'apprentissage idéales avec 5 salles de classes lumineuses et climatisées, au 1er étage d'un bel immeuble bordelais avec cour intérieure et espace détente.

▶ AU COEUR DE LA VIE FRANÇAISE

Avec des formules variées de logement favorisant le contact, l'échange et l'immersion dans la vie quotidienne française.

▶ ET TOUT EN S'AMUSANT

Avec un programme culturel diversifié (activités culturelles, sociales, sportives, excursions, évènements) vous permettant de découvrir Bordeaux, 1ère ville touristique européenne.





LE FRANÇAIS À NEWDEAL

SUPPORTS

Tous nos élèves reçoivent un livret d'accueil leur présentant les bons plans de la ville, l'école ainsi qu'une carte étudiant. Nos professeurs utilisent des matériels récents : méthodes de langue, supports audio et vidéo, presse etc ...

CERTIFICAT

A la fin des cours, les élèves reçoivent un certificat précisant le programme suivi et le niveau atteint.

NIVEAUX

Les classes sont divisées en quatre niveaux : de débutants à avancés, selon l'échelle de niveaux du CECR

TEST

Les élèves remplissent un test de niveau en ligne avant leur arrivée et passent un entretien oral pour définir leur niveau et la classe adaptée.

CENTRE DE RESSOURCES

Les élèves ont accès au centre de ressources ouvert tous les après-midis. Ils peuvent y consulter et emprunter les ouvrages à disposition, consulter les ressources numériques et s'informer sur les différentes démarches (emploi, jobs, sorties ...) à Bordeaux.

LES NIVEAUX

A1

NIVEAU DÉBUTANT

La personne est capable de comprendre des énoncés simples, se présenter ou présenter quelqu'un très simplement, de poser des questions basiques, communiquer de façon simple avec des interlocuteurs patients et coopératifs.

A2

NIVEAU ÉLÉMENTAIRE

La personne est capable de comprendre des phrases isolées en rapport avec des thèmes simples et usuels, se présenter, échanger des informations personnelles et familiales simples, communiquer de façon simple.

B1

NIVEAU INTERMÉDIAIRE

La personne est capable de comprendre les points essentiels de ce qui est dit à condition qu'un langage clair et standard soit utilisé, et qu'il s'agisse de choses familières (travail, école, université, études, loisirs, voyages, tourisme...), produire des discours simples et cohérents sur des sujets familiers.

B2

NIVEAU INTERMÉDIAIRE SUPÉRIEUR

La personne est capable de comprendre correctement les contenus essentiels de sujets concrets ou abstraits, y compris lors d'échanges techniques, d'échanger dans la langue avec un bon degré de spontanéité et d'aisance, d'exprimer son avis sur des sujets d'actualité.

C1

NIVEAU AVANCÉ

La personne est capable de comprendre des textes longs et exigeants, saisir des significations implicites et des nuances fines, s'exprimer d'une façon courante, parler de sujets complexes en maîtrisant tous les outils usuels d'articulation du discours.

C2

NIVEAU AVANCÉ SUPÉRIEUR

La personne est capable de comprendre sans effort, restituer, paraphraser, expliquer, retracer de façon claire les faits et arguments de diverses sources écrites et orales, de s'exprimer avec spontanéité, de façon courante et précise sur des sujets complexes.



NOS ACCRÉDITATIONS



LABEL QUALITÉ FLE

Suite à l'audit du CIEP (Centre international d'études pédagogiques) Newdeal a obtenu,, le label qualité Français Langue Etrangère pour la conformité et la qualité de son accueil, ses services, ses cours, ses locaux et sa gestion. Le label Qualité FLE est le résultat d'une démarche qualité de 3 ministères Français : le ministère de l'Enseignement supérieur et de la recherche, le Ministère de la Culture et de la communication, le Ministère des Affaires étrangères et européennes. Ils sont membres du comité interministériel de certification qui attribue le label Qualité FLE.



CAMPUS FRANCE

Campus France est l'agence française pour la promotion de l'enseignement supérieur, l'accueil et la mobilité internationale. Newdeal fait partie des établissements disposant d'un accès au système informatique Campus France désignés comme « établissement connecté ». Cela permet une simplification des démarches lors de la demande de visa d'études.



ISQ - OPQF

La qualification OPQF est un dispositif de reconnaissance du professionnalisme des organismes de formation continue, mis en place à l'initiative de la DGEFP, du Ministère du Travail et de l'Emploi, et de la Fédération de la Formation Professionnelle. Les critères de reconnaissance du professionnalisme sont en concordance avec ceux qui prévalent dans la sélection et le choix de prestataires de formation par les entreprises :

- Compétences et expérience des formateurs ;
- Références et contrôle de la satisfaction des clients ;
- Appréciation de la santé financière des organismes validant ainsi une présomption de pérennité financière de la personne morale sur 3 ans ;
- Adéquation des ressources aux prestations délivrées ;
- Engagement du prestataire à respecter le code de conduite professionnelle OPQF.

QUALITÉ



STANDARD 20 LEÇONS



INSCRIPTIONS TOUTE L'ANNÉE.
COURS DU LUNDI AU VENDREDI.
DÉBUT DES COURS TOUS LES LUNDIS.
TOUS NIVEAUX
TEST DE POSITIONNEMENT À L'ARRIVÉE
TEST BRIGHT© OFFERT À PARTIR DE 12 SEMAINES



Cours de français général basé sur un large éventail d'activités, telles que des jeux de rôle, des mises en situation, des ateliers créatifs et des travaux de groupe. Utilisation d'outils et de stratégies d'apprentissage pour améliorer les compétences en dehors de la salle de classe dans les activités quotidiennes



20 LEÇONS - 15H PAR SEMAINE
10 ÉLÈVES MAXIMUM PAR CLASSE.
COURS DE 9H15 À 12H30 OU DE 15H15 À 18H30

À PARTIR DE 150 €/SEMAINE

A LA CARTE



JENNIFER - ALLEMAGNE



BEST LANGUAGE SCHOOL EVER !



INTENSIF 30 LEÇONS



INSCRIPTIONS TOUTE L'ANNÉE.
COURS DU LUNDI AU VENDREDI.
DÉBUT DES COURS TOUS LES LUNDIS.
TOUS NIVEAUX
TEST DE POSITIONNEMENT À L'ARRIVÉE
TEST BRIGHT© OFFERT À PARTIR DE 12 SEMAINES



Ce cours est une combinaison entre le cours standard et un cours de renforcement qui permet d'accélérer la progression.
Les cours supplémentaires sont axés sur l'expression orale.



30 LEÇONS - 22H30 PAR SEMAINE
10 ÉLÈVES MAXIMUM PAR CLASSE.
COURS DE 9H15 À 12H30 ET DE 13H30 À 15H00
OU DE 13H30 À 15H00 ET DE 15H15 À 18H30



FORMATION ÉLIGIBLE VISA ÉTUDIANT
À PARTIR DE 225 €/SEMAINE



ELLEN - DANEMARK



UNE ÉCOLE DE LANGUE MERVEILLEUSE ET GRANDE ! TRÈS PÉDAGOGUE ET ACCUEILLANTE. J'AI VRAIMENT APPRÉCIÉ PRENDRE DES COURS ICI ET JE LE RECOMMANDE VIVEMENT. L'ÉCOLE EST TRÈS PRATIQUE (DANS LE CENTRE-VILLE), À PROXIMITÉ DU TRAMWAY ET FACILEMENT ACCESSIBLE EN VÉLO.

A LA CARTE



COURS COMBINÉS / INDIVIDUELS



COURS INDIVIDUELS

1 LEÇON = 45 MINUTES

Choisissez votre programme et profitez de l'expérience de votre professeur particulier. Le module idéal pour vous concentrer sur vos difficultés et vos besoins personnels.



COURS COMBINÉS

20 LEÇONS STANDARD = 15H

5 LEÇONS INDIVIDUELLES = 3H45

COURS COMBINÉS +

20 LEÇONS STANDARD = 15H

10 LEÇONS INDIVIDUELLES = 7H30

Associez le dynamisme d'un cours en groupe avec des cours individuels pour profiter au mieux de votre expérience. A votre rythme, vous pourrez approfondir les sujets abordés en cours collectifs avec un professeur particulier.



FORMATION ÉLIGIBLE VISA ÉTUDIANT

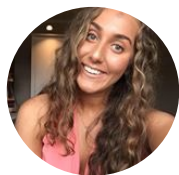

AMANDA - SUÈDE



NEWDEAL IS A REALLY GOOD SCHOOL. FROM THE BEGINNING I FELT VERY WELCOMED AND I AM REALLY HAPPY OVER CHOSING THIS SCHOOL. THE TEACHERS AND THE LESSONS ARE GREAT AND I REALLY FEEL THAT I HAVE DEVELOPED MY FRENCH. IF YOU WANT TO LEARN FRENCH IN BORDEAUX, THIS IS THE BEST PLACE TO BE!

A LA CARTE



PRÉPARATION EXAMENS DELF DALF



INSCRIPTIONS TOUTE L'ANNÉE.
COURS DU LUNDI AU VENDREDI.
DÉBUT DES COURS TOUS LES LUNDIS.
TOUS NIVEAUX
TEST DE POSITIONNEMENT À L'ARRIVÉE



Ce cours est idéal pour ceux qui souhaitent préparer l'examen du DELF / DALF © à l'issue de leur parcours. Le cours standard est combiné à un cours de préparation à l'examen.



22,5 LEÇONS - 17H PAR SEMAINE
10 ÉLÈVES MAXIMUM PAR CLASSE.
COURS DE 9H15 À 12H30 OU DE 15H15 À 18H30
+ UN ATELIER PAR SEMAINE DE 18H30 À 20H30

À PARTIR DE 174 €/SEMAINE

A LA CARTE



MARTA - ITALIE



J'AI EU LA CHANCE DE SUIVRE UN COURS DE FRANÇAIS GÉNÉRAL À NEWDEAL PENDANT QUELQUES SEMAINES. J'AI ÉTÉ VRAIMENT SATISFAITE DES PROFESSEURS AINSI QUE DES MATIÈRES ET ACTIVITÉS PROPOSÉES. JE SUIS ENCORE PLUS MOTIVÉE QU'AVANT POUR CONTINUER À APPRENDRE



COURS FLEXIBLES



ATELIER PRÉPARATION DELF / DALF©

5 / 10 OU 15 SESSIONS DE 2H

Le cours de préparation à l'examen DELF / DALF est un programme idéal pour s'entraîner intensivement aux épreuves types de l'examen et profiter d'un accompagnement personnalisé pour avoir le meilleur score.

10 ÉLÈVES MAXIMUM PAR CLASSE.



ATELIER DU SOIR

5 / 10 OU 15 SESSIONS DE 2H

Le cours du soir s'adresse aux élèves qui ne peuvent pas être disponibles la journée. Quelque soit votre niveau, vous pourrez développer les quatre compétences (grammaire, compréhension écrite et orale et expression)

10 ÉLÈVES MAXIMUM PAR CLASSE.

UN ATELIER PAR SEMAINE DE 18H30 À 20H30



COURS FLEX 1

12 LEÇONS STANDARD = 9H PAR SEMAINE

COURS FLEX 2

16 LEÇONS STANDARD = 12H PAR SEMAINE

Pour les emplois du temps à fortes contraintes, nous proposons de choisir seulement 3 ou 4 jours de cours par semaine.

Intégrez-vous aux cours standards pour profiter d'un apprentissage sur-mesure en fonction de vos disponibilités.

COURS DE 9H15 À 12H30 / 3 OU 4 JOURS PAR SEMAINE

A LA CARTE



PRÉPARATION UNIVERSITAIRE



SESSION D'AUTOMNE : DE SEPTEMBRE À MARS.

SESSION DE PRINTEMPS : DE FÉVRIER À AOÛT

DURÉE DU PROGRAMME : 24 SEMAINES / 6 MOIS

PRÉ-REQUIS : NIVEAU A2

TEST DE POSITIONNEMENT À L'ARRIVÉE



Ce programme s'adresse aux étudiants qui souhaitent intégrer une université ou une école supérieure française et qui doivent obtenir un niveau B2. Le programme se concentre sur la préparation à l'intégration : aide à la constitution du dossier d'inscription dans l'école ou l'université choisie, acquisition des techniques d'apprentissage françaises, visites du campus universitaire bordelais, participation aux journées portes ouvertes.



30 LEÇONS - 22,5 H PAR SEMAINE

10 ÉLÈVES MAXIMUM PAR CLASSE.

21 SEMAINES DE COURS EFFECTIFS

EMPLOI DU TEMPS COMMUNIQUÉ À LA RENTRÉE



FORMATION ÉLIGIBLE VISA ÉTUDIANT



ANDER - ESPAGNE



EXPÉRIENCE PARFAITE ! JE SUIS TRÈS CONTENT D'AVOIR
PU ÉTUDIER LA LANGUE FRANÇAISE DANS CETTE ÉCOLE !!
JE REVIENDRAI CERTAINEMENT !

LONGS SÉJOURS

LES LOGEMENTS



FAMILLE D'ACCUEIL

L'hébergement en famille d'accueil est le meilleur moyen d'améliorer rapidement son niveau de langue. Nous travaillons depuis plusieurs années avec de nombreuses familles que nous avons sélectionnées en fonction de la proximité de l'école, le confort du logement et aussi l'intérêt et l'ouverture culturelle des membres de la famille.

APPART'HÔTEL

Les résidences hôtelière ou Appart'hôtel se situent en plein coeur de Bordeaux à 15 minutes à pied de l'école. Nous disposons de tarifs négociés avec ces partenaires.



HÔTELS / AUBERGE DE JEUNESSE

Les hôtels et l'auberge de jeunesse se situent en plein coeur de Bordeaux. C'est la solution idéale pour les courts séjours. Nous disposons de tarifs négociés avec ces partenaires.

LOGEMENTS





LES ACTIVITÉS CULTURELLES



Notre programme d'activités et d'excursions permet aux élèves de découvrir la culture française et les événements de la ville. C'est l'occasion de pratiquer la langue autrement et de rencontrer d'autres personnes.

Un programme d'activités est distribué à tous les nouveaux élèves à leur arrivée.

Le programme change chaque mois, voici quelques exemples d'activités :

- ▶ Sortie bowling
- ▶ Sortie théâtre
- ▶ Soirée cinéma / débat
- ▶ Soirée dégustations vin / fromage
- ▶ Visite de la ville
- ▶ Sortie patinoire
- ▶ Visite des musées de Bordeaux
- ▶ Soirée jeux de société
- ▶ Ateliers cuisine française
- ▶ Excursions dans la région (Saint Emilion, Dune du Pyla, Bassin d'Arcachon, ...)

ACTIVITÉS



Venir à Bordeaux



EN AVION

L'aéroport Bordeaux-Mérignac est le principal aéroport de la région Aquitaine Limousin Poitou- Charentes. Situé à l'ouest de la métropole bordelaise (à une dizaine de kilomètres du centre-ville), il est accessible en transports en commun. Newdeal Institut de Français propose également un service de transfert. Le vaste panel de destinations nationales et internationales proposées permet à plus de 5 millions de passagers par an d'y transiter.



EN TRAIN

Bordeaux (gare Saint Jean) est relié à toutes les grandes villes de France ainsi qu'à l'international par voie de chemin de fer. Paris est depuis 2017 à 2h de Paris en train.

Venir à Newdeal



EN TRAMWAY

L'école est à 2 minutes de marche de l'arrêt Stalingrad sur la ligne de tramway A.



EN BUS

Plusieurs bus desservent le quartier, l'arrêt le plus proche de l'école est Stalingrad.



Conditions générales de vente

Les présentes conditions générales de vente sont applicables aux prestations proposées par Newdeal Institut à des individus réglant directement leurs cours et les prestations connexes, ainsi qu'aux étudiants au pair ayant mandaté leur hôte pour agir en leur nom.

En s'inscrivant, le candidat accepte sans réserve les présentes conditions générales de vente. Newdeal Institut se réfère à la version des CGV en vigueur le jour de la commande.

1. CONDITIONS D'ADMISSION

Pour être admis à l'École, les candidats doivent avoir au minimum 18 ans ou 16 ans avec décharge parentale. Pour les groupes d'étudiants mineurs, un accompagnateur doit encadrer le groupe.

Newdeal Institut ne peut être tenu pour responsable des difficultés d'obtention de visa auprès des autorités françaises.

2. CONDITIONS DE PAIEMENT

Les paiements par virement sont privilégiés. Si le paiement d'une commande se fait par virement et génère des frais bancaires pour Newdeal Institut, ce dernier se réserve le droit d'en demander le remboursement à l'étudiant.

3. DROIT D'INSCRIPTION

Le montant des frais de dossier est de 50 € ou 20€ pour les ateliers de conversation. Les frais de dossier sont valables pour 12 mois à compter du 1er mois de cours envisagé. Ces frais doivent être payés à la commande, en même temps que les cours ou la préinscription, et ne sont pas remboursables.

4. HÉBERGEMENT

Newdeal Institut assiste l'étudiant (à sa demande) afin de l'aider à trouver un hébergement à Bordeaux en fonction des disponibilités des logements. En conséquence, il est possible que Newdeal Institut ne puisse pas trouver de logement à proposer à l'étudiant ou de logement conforme à ses vœux, notamment lorsque la demande est transmise à Newdeal Institut moins d'un mois à l'avance.

5. MODIFICATIONS

Newdeal Institut se réserve le droit d'annuler un cours pour lequel l'effectif serait insuffisant et de modifier, en cas de nécessité, les prix indiqués et les dates des sessions.

6. ASSURANCES

6.1. Les assurances maladie, accident et responsabilité civile sont à la charge des étudiants. En particulier, l'étudiant est tenu de vérifier qu'il est correctement assuré pour toute dépense médicale ou annulation voyage auprès d'une compagnie notoirement solvable. Une copie de l'attestation d'assurance peut être demandée.

6.2. Les objets, effets, mobiliers, véhicules et valeurs des étudiants ne sont pas garantis contre le vol, les pertes ou dégradation, quelle qu'en soit la cause. Il incombe par conséquent à l'étudiant de contracter toutes assurances qu'il jugera utiles pour garantir ses biens personnels.

6.3. Pour les étudiants se logeant dans les résidences universitaires ou en famille d'accueil, il est exigé de souscrire une assurance responsabilité civile habitation. Ce document sera demandé dès l'arrivée.

7. MODIFICATIONS/REPORT/REMBOURSEMENT

7.1. En cas d'empêchement, et notamment en cas d'obtention tardive du visa, la période de cours prévue au moment de la commande peut être reportée une fois.

7.2. Toute session de cours commencée est intégralement due. Aucun remboursement des heures de cours pour les mois à venir et des préinscriptions n'est prévu en dehors des cas listés ci-dessous en 7.3 et en 7.4.

7.3. Refus de visa

En cas de refus de visa dûment attesté par le Consulat de France, les heures de cours ou la préinscription peuvent être remboursées, déduction faite d'un forfait de 30€ correspondant aux frais de virement. Les droits d'inscription (article 3) ne sont pas remboursables.

7.4. Remboursement partiel en cas de maladie de l'étudiant ou de décès d'un proche.

En cas de maladie grave de l'étudiant certifiée par un médecin nécessitant l'arrêt des cours ou le retour définitif dans le pays d'origine ou en cas de décès d'un ascendant, d'un descendant ou du conjoint, Newdeal Institut rembourse:

- les heures de cours, déduction faite d'une somme équivalant à 20 heures de cours,
- les réinscriptions déduction faite d'une somme équivalant à 2 mois de préinscription. Les droits d'inscription (article 3) ne sont pas remboursables.

7.5. Dans tous les cas de figure évoqués ci-dessus en 7.3 et en 7.4., le remboursement est subordonné à la présentation de pièces justificatives.

8. ASSIDUITÉ

L'étudiant est tenu de suivre les cours avec assiduité, dès le début de chaque session. Une attestation de présence sera délivrée sur demande.

9. DISCIPLINE

En cas de mauvaise conduite ou de comportement anormal de l'étudiant, Newdeal Institut se réserve le droit d'interrompre la formation sans préavis et sans remboursement. Il en ira de même en cas de manquement par l'étudiant au règlement intérieur de l'école.

10. UTILISATION DE L'IMAGE

Newdeal Institut peut être amené à prendre des photos des étudiant(e)s afin de les utiliser pour illustrer une brochure, une publicité ou son site Internet, sauf avis contraire de l'étudiant(e). Cet avis devra nous être notifié par écrit, au plus tard lors de l'inscription.

11. DROITS D'ACCÈS AUX FICHIERS INFORMATISÉS

Les informations demandées à l'étudiant(e) lors de son inscription ne sont transmises qu'aux personnes physiques ou morales qui sont expressément habilitées à les connaître. Tout(e) étudiant(e) peut demander à l'école la communication des informations le concernant et les faire rectifier le cas échéant, en application des dispositions de la loi N°78-17 du 6 janvier 1978 sur l'informatique.

12. RÉCLAMATION ET RÉTRACTATION

Les inscriptions effectuées par correspondance ou en ligne donnent lieu à un droit de rétractation pendant 14 jours à compter du jour de la commande, sauf si les cours ont commencé. L'exercice de ce droit de rétractation et les réclamations doivent être effectuées par écrit et par voie postale à Newdeal Institut 2 rue Paul Camelle, 33100 Bordeaux. Tout litige relève de la compétence exclusive des tribunaux de Bordeaux et de la loi française.



Newdeal Institut

2 rue Paul Camelle 33100 Bordeaux

+33(0)9 53 03 16 20

www.newdealinstitut.com

contact@newdealinstitut.com